

**Rapport de mission de repérage des matériaux et produits contenant de l'amiante avant
réalisation de travaux**

R. 4412-97 modifié par le décret 2012-639 du 4 mai 2012
Norme NF X 46-020

4 RUE DE L' IDALIE

MODULE 26LAB0202
77320 LA FERTE GAUCHER

**Photo
non
Disponible**

A \ INFORMATIONS GENERALES

A.1 \ DESIGNATION DU BÂTIMENT

Nature du bâtiment :	LOGEMENTS COLLECTIFS	Adresse :	4 RUE DE L' IDALIE 77320 LA FERTE GAUCHER
Date du permis de construire ou date de construction		Bâtiment :	
Etage :	R+2	Porte :	MODULE 26LAB0202
Ref Cadastrale :	NC	Propriété de :	OPH77 10 AVENUE CHARLES PEGUY 77000 MELUN

A.2 \ DESIGNATION DU DONNEUR D'ORDRE

Nom :	OPH77	Documents remis :	
Adresse :	10 AVENUE CHARLES PEGUY 77000 MELUN	Moyens mis à disposition :	

A.3 \ EXECUTION DE LA MISSION

RAPPORT N° :	26LAB0202	Laboratoire d'Analyses :	ITGA
Repérage réalisé le :	20/02/2019	Adresse laboratoire :	3 RUE ARMAND HERPIN LACROIX - CS 46537 35065 RENNES CEDEX
Accompagnateur :		Numéro d'accréditation :	1-5967
Par :	Mickaël JULIEN	Organisme d'assurance professionnelle :	AXA France
N° certificat :	CPDI 4129	Adresse assurance :	313 Terrasses de l'Arche 92727 NANTERRE CEDEX
Date d'obtention :	01/01/2017	N° de contrat d'assurance :	10158549604
Organisme certificateur	I.CERT Parc Edonia - Bâtiment G - Rue de la Terre Victoria - 35760 SAINT-GREGOIRE	Date de validité :	31/12/2019

B \ CACHET DU DIAGNOSTIQUEUR

FAIT LE 04/03/2019

Cabinet : EXPERT HABITAT & INDUSTRIE INGENIERIE

Nom du responsable : **DEMOULIN Frédéric**

Nom du diagnostiqueur : **Mickaël JULIEN**



C\ SOMMAIRE

Table des matières

A \ INFORMATIONS GENERALES	2
A.1 \ DESIGNATION DU BÂTIMENT	2
A.2 \ DESIGNATION DU DONNEUR D'ORDRE	2
A.3 \ EXECUTION DE LA MISSION.....	2
B \ CACHET DU DIAGNOSTIQUEUR	2
C \ SOMMAIRE	3
D \ CONCLUSIONS	4
E \ PROGRAMME DE REPERAGE	9
F \ CONDITIONS DE REALISATION DU REPERAGE	11
G \ RAPPORTS PRECEDENTS.....	11
H \ RESULTATS DETAILLES DU REPERAGE	12
ANNEXE 1 – PHOTOS DES ELEMENTS AMIANTES ET/OU NON AMIANTES.....	29
ANNEXE 3 – PROCES VERBAUX D'ANALYSES.....	42
ATTESTATION(S).....	46
CERTIFICAT DE COMPETENCES	47

D\ CONCLUSIONS

Dans le cadre de la mission décrite en tête de rapport, il a été repéré des matériaux et produits contenant de l'amiante

PIECE	ETAGE	ELEMENTS	DESRIPTIF LABORATOIRE	REPERAGE	Echantillon	METHODE	ETAT	RESULTAT
Cuisine	R+2	Revêtement souple	Dalle dure cassante beige + revêtement souple beige non séparable + colle polymère jaune avec couche en toile non séparable + colle polymère jaune non séparable + ragréage gris non séparable	Sol	26LAB0202P002	RESULTAT ANALYSE	BON ETAT	Amiante détecté (Chrysotile)
Salle de bains	R+2	Revêtement souple	Dalle dure cassante marron	Sol	26LAB0202P003	RESULTAT ANALYSE	BON ETAT	Fr1:Amiante détecté (Chrysotile)
Salle de bains	R+2	Revêtement souple	Colle polymère jaune non séparable + colle bitumineuse noire non séparable + ragréage gris en vrac non séparable + matériau gris en vrac hétérogène non séparable + sous couche de ragréage blanche en faible quantité en vrac non séparable	Sol	26LAB0202P003	RESULTAT ANALYSE	BON ETAT	Fr3:Amiante détecté (Chrysotile)

PIECE	ETAGE	ELEMENTS	DESRIPTIF LABORATOIRE	REPERAGE	Echantillon	METHODE	ETAT	RESULTAT
Entrée	R+2	Revêtement souple	Colle polymère jaune avec couche en toile non séparable + dalle dure cassante rouge	Sol	26LAB0202P006	RESULTAT ANALYSE	BON ETAT	Fr1:Amiante détecté (Chrysotile)
Entrée	R+2	Revêtement souple	Colle bitumineuse noire + ragréage gris non séparable	Sol	26LAB0202P006	RESULTAT ANALYSE	BON ETAT	Fr2:Amiante détecté (Chrysotile)
Séjour	R+2	Dalle de sol	Dalle dure cassante marron	Sol	26LAB0202P007	RESULTAT ANALYSE	BON ETAT	Fr1:Amiante détecté (Chrysotile)
Placard	R+2	Revêtement souple	Dalle dure cassante marron	Sol	26LAB0202P008	RESULTAT ANALYSE	BON ETAT	Fr1:Amiante détecté (Chrysotile)
Placard	R+2	Revêtement souple	Colle polymère jaune non séparable + colle bitumineuse noire + ragréage gris en faible quantité non séparable	Sol	26LAB0202P008	RESULTAT ANALYSE	BON ETAT	Fr4:Amiante détecté (Chrysotile)
Chambre 2	R+2	Revêtement souple	Revêtement souple gris non séparable + colle polymère jaune avec couche souple non séparable + dalle dure cassante rouge	Sol	26LAB0202P009	RESULTAT ANALYSE	BON ETAT	Fr1:Amiante détecté (Chrysotile)
Chambre 2	R+2	Revêtement souple	Colle bitumineuse noire + ragréage gris en vrac hétérogène non séparable	Sol	26LAB0202P009	RESULTAT ANALYSE	BON ETAT	Fr2:Amiante détecté (Chrysotile)
	R+2	Revêtement souple	Colle polymère jaune avec couche souple non séparable + dalle dure cassante rouge	Sol	26LAB0202P012	RESULTAT ANALYSE	BON ETAT	Fr2:Amiante détecté (Chrysotile)

PIECE	ETAGE	ELEMENTS	DESCRIPTIF LABORATOIRE	REPERAGE	Echantillon	METHODE	ETAT	RESULTAT
	R+2	Revêtement souple	Colle bitumineuse noire + ragréage gris en vrac hétérogène non séparable	Sol	26LAB0202P012	RESULTAT ANALYSE	BON ETAT	Fr3:Amiante détecté (Chrysotile)
Cuisine	R+2	Revêtement souple	Dalle dure cassante beige + revêtement souple beige non séparable + colle polymère jaune avec couche en toile non séparable + colle polymère jaune non séparable + ragréage gris non séparable	Sol	26LAB0202P002	ZPSO	BON ETAT	Amiante détecté (Chrysotile)
Salle de bains	R+2	Revêtement souple	Dalle dure cassante marron	Sol	26LAB0202P003	ZPSO	BON ETAT	Fr1:Amiante détecté (Chrysotile)
Salle de bains	R+2	Revêtement souple	Colle polymère jaune non séparable + colle bitumineuse noire non séparable + ragréage gris en vrac non séparable + matériau gris en vrac hétérogène non séparable + sous couche de ragréage blanche en faible quantité en vrac non séparable	Sol	26LAB0202P003	ZPSO	BON ETAT	Fr3:Amiante détecté (Chrysotile)
WC	R+2	Revêtement souple	Dalle dure cassante marron	Sol	26LAB0202P003	ZPSO	BON ETAT	Fr1:Amiante détecté (Chrysotile)

PIECE	ETAGE	ELEMENTS	DESRIPTIF LABORATOIRE	REPERAGE	Echantillon	METHODE	ETAT	RESULTAT
WC	R+2	Revêtement souple	Colle polymère jaune non séparable + colle bitumineuse noire non séparable + ragréage gris en vrac non séparable + matériau gris en vrac hétérogène non séparable + sous couche de ragréage blanche en faible quantité en vrac non séparable	Sol	26LAB0202P003	ZPSO	BON ETAT	Fr3:Amiante détecté (Chrysotile)
Entrée	R+2	Revêtement souple	Colle polymère jaune avec couche en toile non séparable + dalle dure cassante rouge	Sol	26LAB0202P006	ZPSO	BON ETAT	Fr1:Amiante détecté (Chrysotile)
Entrée	R+2	Revêtement souple	Colle bitumineuse noire + ragréage gris non séparable	Sol	26LAB0202P006	ZPSO	BON ETAT	Fr2:Amiante détecté (Chrysotile)
Chambre 1	R+2	Dalle de sol	Dalle dure cassante marron	Sol	26LAB0202P007	ZPSO	BON ETAT	Fr1:Amiante détecté (Chrysotile)
Chambre 3	R+2	Dalle de sol	Dalle dure cassante marron	Sol	26LAB0202P007	ZPSO	BON ETAT	Fr1:Amiante détecté (Chrysotile)
Placard 1	R+2	Dalle de sol	Dalle dure cassante marron	Sol	26LAB0202P007	ZPSO	BON ETAT	Fr1:Amiante détecté (Chrysotile)
Séjour	R+2	Dalle de sol	Dalle dure cassante marron	Sol	26LAB0202P007	ZPSO	BON ETAT	Fr1:Amiante détecté (Chrysotile)
Placard	R+2	Revêtement souple	Dalle dure cassante marron	Sol	26LAB0202P008	ZPSO	BON ETAT	Fr1:Amiante détecté (Chrysotile)

PIECE	ETAGE	ELEMENTS	DESCRIPTIF LABORATOIRE	REPERAGE	Echantillon	METHODE	ETAT	RESULTAT
Placard	R+2	Revêtement souple	Colle polymère jaune non séparable + colle bitumineuse noire + ragréage gris en faible quantité non séparable	Sol	26LAB0202P008	ZPSO	BON ETAT	Fr4:Amiante détecté (Chrysotile)
Chambre 2	R+2	Revêtement souple	Revêtement souple gris non séparable + colle polymère jaune avec couche souple non séparable + dalle dure cassante rouge	Sol	26LAB0202P009	ZPSO	BON ETAT	Fr1:Amiante détecté (Chrysotile)
Chambre 2	R+2	Revêtement souple	Colle bitumineuse noire + ragréage gris en vrac hétérogène non séparable	Sol	26LAB0202P009	ZPSO	BON ETAT	Fr2:Amiante détecté (Chrysotile)
	R+2	Revêtement souple	Colle polymère jaune avec couche souple non séparable + dalle dure cassante rouge	Sol	26LAB0202P012	ZPSO	BON ETAT	Fr2:Amiante détecté (Chrysotile)
	R+2	Revêtement souple	Colle bitumineuse noire + ragréage gris en vrac hétérogène non séparable	Sol	26LAB0202P012	ZPSO	BON ETAT	Fr3:Amiante détecté (Chrysotile)

JP : Jugement Personnel, ZPSO : Zone présentant des similitudes d'Ouvrage

Liste des locaux non visités concernés par les travaux et justification

PIECE	ETAGE	STATUT DE VISITE
NEANT		

Liste des éléments non inspectés et justification

Rapport N° : 26LAB0202 20/02/2019

Version : 04/03/2019

8/49

PIECE	ETAGE	ELEMENTS	REPERAGE	RESULTAT
NEANT				

E \ PROGRAMME DE REPERAGE

PIECES CONCERNEES	PERIMETRE DU REPERAGE	REPERAGE	TRAVAUX	ELEMENTS	Echantillonnage	REMARQUES PARTICULIERES
	LOGEMENTS COLLECTIFS		Selon BT			

OFFICE PUBLIC DE L'HABITAT 77		PAGE N° 1		
NOM ET ADRESSE DE L'EXPÉDITEUR OFFICE PUBLIC DE L'HABITAT 77 ANT. PAYS DE LA BRIE 29 SQUARE MONTMIRAIL 77260 LA FERTE SOUS JOUARRE Tél : 01 64 14 11 11 Siret : 27770001900015		BON DE TRAVAUX 2019 2895 EXPERT HABITAT INGENIERIE 33 BIS BOULEVARD GAMBETTA 3EME ETAGE 78300 POISSY Téléphone 0321734144		
Réf. fournisseur F / 5149 Marché n° 2017 4474 1 Provenance EX- FERTE SAJOUARRE Objet DIVERS				
SERVICE SCE PAYS DE LA BRIE	ÉMETTEUR ERNST ERIC			
LOCALISATION	Programme 26 LA FERTE GAUCHER (IDALIE- 8 MAI 1945) Tranche 1 Ensemble A000 Escalier AB Étage 02 Logement 2 Module 26LAB0202 Retrait des clés CHEZ LE GARDIEN			
ADRESSE	4 RUE DE L'IDALIE 77320 FERTE GAUCHER (LA)			
DÉLAI D'EXÉCUTION 7 JOURS	PERIODE DU 19-02-2019 AU 26-02-2019			
ARTICLE	DÉSIGNATION	QUANTITÉ	PRIX UNITAIRE H.T.	TOTAL H.T.
AM46	REPERAGE AMIANTE AVANT TRAVAUX - TVX D'ENTRETIENS OU RÉPARATIONS ENTRE 1 A	1,00	5,00	5,00
AM175	ANALYSE EN LABORATOIRE - ANALYSE MET ANALYSE DE 61 A 200 PRELEVEMENTS ISSUS REFECTION COMPLETE DU LOGEMENT EN PEINTURE ET SOL TEK GARDIEN SUR PLACE MR DUMONT 0668409149	11,00	48,00	528,00
TOTAL H.T.				533,00
H.T. ACTUALISE				
COEFFICIENT REGIONAL				
RABAIS				
TOTAL H.T.				
T.V.A.	20,00 %			108,60
TOTAL T.T.C.				639,60
AFFECTATION BUDGÉTAIRE		CODES STRUCTURE ET SCHÉMA : TECHN		
CODE BUDGET	RUBRIQUE	INSTANCES	LIBELLÉ DU POSTE BUDGÉTAIRE	MONTANT T.T.C.
1 HONAMIA	A760	AEST EST	HONORAIRES D'AG AMIANTE	639,60
AFFECTATION ANALYTIQUE		REFERENCES PATRIMOINE	REFERENCES OCCUPANT	MONTANT T.T.C.
1 HONAMIA	26 1	A000 AB 26LAB0202	L9901347	639,60
Voir en page 2 la suite du BON DE TRAVAUX 2019 2895				

EXEMPLAIRE À JOINDRE OBLIGATOIREMENT À LA FACTURE

ELEMENTS A SONDER OU A ANALYSER NON PRESENTS:

Rapport N° : 26LAB0202 20/02/2019

Version : 04/03/2019

10/49

F \ CONDITIONS DE REALISATION DU REPERAGE

Le repérage amiante avant travaux, contient les informations sur la présence d'amiante dans les matériaux et produits du bâtiment afin d'informer les intervenants réalisant des activités ou interventions sur des matériaux et/ou équipements susceptibles de libérer des fibres d'amiante selon la liste citée dans le cadre E.

Il consiste à identifier et localiser, par inspections visuelles et investigations approfondies pouvant être destructives, l'ensemble des matériaux et produits contenant de l'amiante incorporés ou faisant indissociablement corps avec les locaux et les zones de l'immeuble objet des travaux.

Lorsque l'absence de marquages spécifiques ou de documents ne permet pas à l'opérateur de repérage d'attester de la présence ou de la non présence d'amiante dans les matériaux et produits, des prélèvements seront effectués afin de déterminer par analyse la présence ou non d'amiante.

Procédures de prélèvement :

Les prélèvements sur des matériaux ou produits susceptibles de contenir de l'amiante sont réalisés en vertu des dispositions du Code du Travail.

Le matériel de prélèvement est adapté à l'opération à réaliser afin de générer le minimum de poussières. Dans le cas où une émission de poussières est prévisible, le matériau ou produit est mouillé à l'eau à l'endroit du prélèvement (sauf risque électrique) et, si nécessaire, une protection est mise en place au sol ; de même, le point de prélèvement est stabilisé après l'opération (pulvérisation de vernis ou de laque, par exemple).

Pour chaque prélèvement, des outils propres et des gants à usage unique sont utilisés afin d'éliminer tout risque de contamination croisée. Dans tous les cas, les équipements de protection individuelle sont à usage unique.

L'accès à la zone à risque (sphère de 1 à 2 mètres autour du point de prélèvement) est interdit pendant l'opération. Si l'accompagnateur doit s'y tenir, il porte les mêmes équipements de protection individuelle que l'opérateur de repérage.

L'échantillon est immédiatement conditionné, après son prélèvement, dans un double emballage individuel étanche.

Les informations sur toutes les conditions existantes au moment du prélèvement susceptible d'influencer l'interprétation des résultats des analyses (environnement du matériau, contamination éventuelle, etc.) seront, le cas échéant, mentionnées dans la fiche d'identification et de cotation en annexe.

Sens du repérage pour évaluer un local :

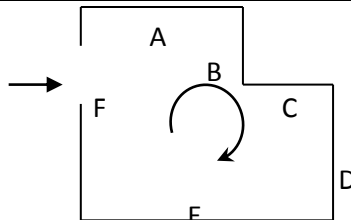

G \ RAPPORTS PRECEDENTS

NEANT

H \ RESULTATS DETAILLES DU REPERAGE

LISTE DES LOCAUX / PARTIES D'IMMEUBLE VISITEES/NON VISITEES CONCERNEES PAR LES TRAVAUX ET JUSTIFICATION

PIECE	ETAGE	JUSTIFICATION	VISITE	TRAVAUX
Entrée	R+2		OUI	CONCERNEE
	R+2		OUI	CONCERNEE
Placard	R+2		OUI	CONCERNEE
Chambre 1	R+2		OUI	CONCERNEE
Chambre 2	R+2		OUI	CONCERNEE
Placard	R+2		OUI	CONCERNEE
Chambre 3	R+2		OUI	CONCERNEE
Chambre 1	R+2		OUI	CONCERNEE
Placard 1	R+2		OUI	CONCERNEE
Salle de bains	R+2		OUI	CONCERNEE
Cuisine	R+2		OUI	CONCERNEE
Gain technique	R+2		OUI	CONCERNEE
Séjour	R+2		OUI	CONCERNEE
Gain technique	R+2		OUI	CONCERNEE
Gain technique	R+2		OUI	CONCERNEE
WC	R+2		OUI	CONCERNEE

DESCRIPTION DES REVETEMENTS EN PLACE AU JOUR DE LA VISITE

PIECE	ETAGE	MUR1	MUR2	MUR3	MUR4	PLANCHER		PORTES	FENETRE1	FENETRE2
						BAS	HAUT			
Entrée	R+2	Brique / Enduit	Béton			Dalle béton	Dalle béton	METALLIQUE		
	R+2	Béton	Brique / Enduit			Dalle béton	Dalle béton	BOIS		
Placard	R+2	Brique / Enduit				Dalle béton	Dalle béton			
Chambre 1	R+2	Brique / Enduit	Béton			Dalle béton	Dalle béton	BOIS	PVC	
Chambre 2	R+2	Brique / Enduit				Dalle béton	Dalle béton	BOIS	PVC	
Placard	R+2	Béton	Brique / Enduit			Dalle béton	Dalle béton			
Chambre 3	R+2	Béton	Brique / Enduit			Dalle béton	Dalle béton		PVC	

PIECE	ETAGE	MUR1	MUR2	MUR3	MUR4	PLANCHER BAS	PLANCHER HAUT	PORTES	FENETRE1	FENETRE2
Chambre 1	R+2	Brique / Enduit				Dalle béton	Dalle béton	BOIS	PVC	
Placard 1	R+2	Brique / Enduit	Béton			Dalle béton	Dalle béton			
Salle de bains	R+2	Brique / Enduit				Dalle béton	Dalle béton			
Cuisine	R+2	Brique / Enduit				Dalle béton	Dalle béton		PVC	
Gaine technique	R+2									
Séjour	R+2	Brique / Enduit	Béton			Dalle béton	Dalle béton	BOIS		
Gaine technique	R+2									
Gaine technique	R+2									
WC	R+2	Béton	Brique / Enduit			Dalle béton	Dalle béton	BOIS		

LA LISTE DES MATERIAUX OU PRODUITS CONTENANT DE L'AMIANTE, SUR ZONE DE SIMILITUDE D'OUVRAGE ET SUR JUGEMENT PERSONNEL

PIECE	ETAGE	ELEMENTS	DESRIPTIF LABORATOIRE	Echantillon	REPERAGE	ETAT	RESULTAT	METHODE
Cuisine	R+2	Revêtement souple	Dalle dure cassante beige + revêtement souple beige non séparable + colle polymère jaune avec couche en toile non séparable + colle polymère jaune non séparable + ragréage gris non séparable	26LAB0202P002	Sol	BON ETAT	Amiante détecté (Chrysotile)	ZPSO
Salle de bains	R+2	Revêtement souple	Dalle dure cassante marron	26LAB0202P003	Sol	BON ETAT	Fr1:Amiante détecté (Chrysotile)	ZPSO

PIECE	ETAGE	ELEMENTS	DESRIPTIF LABORATOIRE	Echantillon	REPERAGE	ETAT	RESULTAT	METHODE
Salle de bains	R+2	Revêtement souple	Colle polymère jaune non séparable + colle bitumineuse noire non séparable + ragréage gris en vrac non séparable + matériau gris en vrac hétérogène non séparable + sous couche de ragréage blanche en faible quantité en vrac non séparable	26LAB0202P003	Sol	BON ETAT	Fr3:Amiante détecté (Chrysotile)	ZPSO
WC	R+2	Revêtement souple	Dalle dure cassante marron	26LAB0202P003	Sol	BON ETAT	Fr1:Amiante détecté (Chrysotile)	ZPSO
WC	R+2	Revêtement souple	Colle polymère jaune non séparable + colle bitumineuse noire non séparable + ragréage gris en vrac non séparable + matériau gris en vrac hétérogène non séparable + sous couche de ragréage blanche en faible quantité en vrac non séparable	26LAB0202P003	Sol	BON ETAT	Fr3:Amiante détecté (Chrysotile)	ZPSO
Entrée	R+2	Revêtement souple	Colle polymère jaune avec couche en toile non séparable + dalle dure cassante rouge	26LAB0202P006	Sol	BON ETAT	Fr1:Amiante détecté (Chrysotile)	ZPSO

PIECE	ETAGE	ELEMENTS	DESCRIPTIF LABORATOIRE	Echantillon	REPERAGE	ETAT	RESULTAT	METHODE
Entrée	R+2	Revêtement souple	Colle bitumineuse noire + ragréage gris non séparable	26LAB0202P006	Sol	BON ETAT	Fr2:Amiante détecté (Chrysotile)	ZPSO
Chambre 1	R+2	Dalle de sol	Dalle dure cassante marron	26LAB0202P007	Sol	BON ETAT	Fr1:Amiante détecté (Chrysotile)	ZPSO
Chambre 3	R+2	Dalle de sol	Dalle dure cassante marron	26LAB0202P007	Sol	BON ETAT	Fr1:Amiante détecté (Chrysotile)	ZPSO
Placard 1	R+2	Dalle de sol	Dalle dure cassante marron	26LAB0202P007	Sol	BON ETAT	Fr1:Amiante détecté (Chrysotile)	ZPSO
Séjour	R+2	Dalle de sol	Dalle dure cassante marron	26LAB0202P007	Sol	BON ETAT	Fr1:Amiante détecté (Chrysotile)	ZPSO
Placard	R+2	Revêtement souple	Dalle dure cassante marron	26LAB0202P008	Sol	BON ETAT	Fr1:Amiante détecté (Chrysotile)	ZPSO
Placard	R+2	Revêtement souple	Colle polymère jaune non séparable + colle bitumineuse noire + ragréage gris en faible quantité non séparable	26LAB0202P008	Sol	BON ETAT	Fr4:Amiante détecté (Chrysotile)	ZPSO
Chambre 2	R+2	Revêtement souple	Revêtement souple gris non séparable + colle polymère jaune avec couche souple non séparable + dalle dure cassante rouge	26LAB0202P009	Sol	BON ETAT	Fr1:Amiante détecté (Chrysotile)	ZPSO
Chambre 2	R+2	Revêtement souple	Colle bitumineuse noire + ragréage gris en vac hétérogène non séparable	26LAB0202P009	Sol	BON ETAT	Fr2:Amiante détecté (Chrysotile)	ZPSO

PIECE	ETAGE	ELEMENTS	DESCRIPTIF LABORATOIRE	Echantillon	REPERAGE	ETAT	RESULTAT	METHODE
	R+2	Revêtement souple	Colle polymère jaune avec couche souple non séparable + dalle dure cassante rouge	26LAB0202P012	Sol	BON ETAT	Fr2:Amiante détecté (Chrysotile)	ZPSO
	R+2	Revêtement souple	Colle bitumineuse noire + ragréage gris en vrac hétérogène non séparable	26LAB0202P012	Sol	BON ETAT	Fr3:Amiante détecté (Chrysotile)	ZPSO

JP : Jugement Personnel, ZPSO : Zone présentant des similitudes d'Ouvrage

LA LISTE DES MATERIAUX OU PRODUITS CONTENANT DE L'AMIANTE, APRES ANALYSE

PIECE	ETAGE	ELEMENTS	DESCRIPTIF LABORATOIRE	Echantillon	REPERAGE	ETAT	RESULTAT
Cuisine	R+2	Revêtement souple	Dalle dure cassante beige + revêtement souple beige non séparable + colle polymère jaune avec couche en toile non séparable + colle polymère jaune non séparable + ragréage gris non séparable	26LAB0202P002	Sol	BON ETAT	Amiante détecté (Chrysotile)
Salle de bains	R+2	Revêtement souple	Dalle dure cassante marron	26LAB0202P003	Sol	BON ETAT	Fr1:Amiante détecté (Chrysotile)

PIECE	ETAGE	ELEMENTS	DESCRIPTIF LABORATOIRE	Echantillon	REPERAGE	ETAT	RESULTAT
Salle de bains	R+2	Revêtement souple	Colle polymère jaune non séparable + colle bitumineuse noire non séparable + ragréage gris en vrac non séparable + matériau gris en vrac hétérogène non séparable + sous couche de ragréage blanche en faible quantité en vrac non séparable	26LAB0202P003	Sol	BON ETAT	Fr3:Amiante détecté (Chrysotile)
Entrée	R+2	Revêtement souple	Colle polymère jaune avec couche en toile non séparable + dalle dure cassante rouge	26LAB0202P006	Sol	BON ETAT	Fr1:Amiante détecté (Chrysotile)
Entrée	R+2	Revêtement souple	Colle bitumineuse noire + ragréage gris non séparable	26LAB0202P006	Sol	BON ETAT	Fr2:Amiante détecté (Chrysotile)
Séjour	R+2	Dalle de sol	Dalle dure cassante marron	26LAB0202P007	Sol	BON ETAT	Fr1:Amiante détecté (Chrysotile)
Placard	R+2	Revêtement souple	Dalle dure cassante marron	26LAB0202P008	Sol	BON ETAT	Fr1:Amiante détecté (Chrysotile)
Placard	R+2	Revêtement souple	Colle polymère jaune non séparable + colle bitumineuse noire + ragréage gris en faible quantité non séparable	26LAB0202P008	Sol	BON ETAT	Fr4:Amiante détecté (Chrysotile)
Chambre 2	R+2	Revêtement souple	Revêtement souple gris non séparable + colle polymère jaune avec couche souple non séparable + dalle dure cassante rouge	26LAB0202P009	Sol	BON ETAT	Fr1:Amiante détecté (Chrysotile)

PIECE	ETAGE	ELEMENTS	DESCRIPTIF LABORATOIRE	Echantillon	REPERAGE	ETAT	RESULTAT
Chambre 2	R+2	Revêtement souple	Colle bitumineuse noire + ragréage gris en vrac hétérogène non séparable	26LAB0202P009	Sol	BON ETAT	Fr2:Amiante détecté (Chrysotile)
	R+2	Revêtement souple	Colle polymère jaune avec couche souple non séparable + dalle dure cassante rouge	26LAB0202P012	Sol	BON ETAT	Fr2:Amiante détecté (Chrysotile)
	R+2	Revêtement souple	Colle bitumineuse noire + ragréage gris en vrac hétérogène non séparable	26LAB0202P012	Sol	BON ETAT	Fr3:Amiante détecté (Chrysotile)

JP : Jugement Personnel, ZPSO : Zone présentant des similitudes d'Ouvrage

LA LISTE DES MATERIAUX SUSCEPTIBLES DE CONTENIR DE L'AMIANTE, MAIS N'EN CONTENANT PAS.

PIECE	ETAGE	ELEMENTS	DESCRIPTIF LABORATOIRE	Echantillon	REPERAGE	ETAT	RESULTAT	METHODE
Cuisine	R+2	Enduit / Peinture béton	Enduit beige en vrac non séparable + matériau gris en vrac non séparable + peinture non séparable	26LAB0202P001	Plafond	BON ETAT	Amiante non détecté	RESULTAT ANALYSE
Cuisine	R+2	Enduit	Enduit plâtreux blanc en vrac non séparable + peintures multiples non séparable	26LAB0202P004	Mur A	BON ETAT	Amiante non détecté	RESULTAT ANALYSE
WC	R+2	Enduit béton	Enduit gris en vrac non séparable + peinture non séparable	26LAB0202P005	Mur A	BON ETAT	Amiante non détecté	RESULTAT ANALYSE
Chambre 2	R+2	Enduit / Peinture béton	Enduit plâtreux blanc en vrac non séparable + peinture non séparable	26LAB0202P010	Plafond	BON ETAT	Amiante non détecté	RESULTAT ANALYSE

PIECE	ETAGE	ELEMENTS	DESRIPTIF LABORATOIRE	Echantillon	REPERAGE	ETAT	RESULTAT	METHODE
	R+2	Enduit	Enduit gris en vrac non séparable + peinture non séparable	26LAB0202P011	Mur A	BON ETAT	Amiante non détecté	RESULTAT ANALYSE
	R+2	Revêtement souple	Revêtement souple beige	26LAB0202P012	Sol	BON ETAT	Fr1:Amiante non détecté	RESULTAT ANALYSE
Chambre 3	R+2	Enduit	Enduit plâtreux blanc en vrac non séparable + peinture non séparable	26LAB0202P013	Mur E	BON ETAT	Amiante non détecté	RESULTAT ANALYSE
Salle de bains	R+2	Revêtement souple	Revêtement souple beige	26LAB0202P003	Sol	BON ETAT	Fr2:Amiante non détecté	RESULTAT ANALYSE
Entrée	R+2	Revêtement souple	Revêtement souple beige avec couche fibreuse	26LAB0202P006	Sol	BON ETAT	Fr3:Amiante non détecté	RESULTAT ANALYSE
Séjour	R+2	Dalle de sol	Colle polymère jaune non séparable + ragréage gris	26LAB0202P007	Sol	BON ETAT	Fr2:Amiante non détecté	RESULTAT ANALYSE
Placard	R+2	Revêtement souple	Revêtement souple beige	26LAB0202P008	Sol	BON ETAT	Fr2:Amiante non détecté	RESULTAT ANALYSE
Placard	R+2	Revêtement souple	Matériau compact gris hétérogène	26LAB0202P008	Sol	BON ETAT	Fr3:Amiante non détecté	RESULTAT ANALYSE
Salle de bains	R+2	Enduit / Peinture béton	Enduit beige en vrac non séparable + matériau gris en vrac non séparable + peinture non séparable	26LAB0202P001	Plafond	BON ETAT	Amiante non détecté	ZPSO
Cuisine	R+2	Enduit / Peinture béton	Enduit beige en vrac non séparable + matériau gris en vrac non séparable + peinture non séparable	26LAB0202P001	Plafond	BON ETAT	Amiante non détecté	ZPSO

PIECE	ETAGE	ELEMENTS	DESCRIPTIF LABORATOIRE	Echantillon	REPERAGE	ETAT	RESULTAT	METHODE
WC	R+2	Enduit / Peinture béton	Enduit beige en vrac non séparable + matériau gris en vrac non séparable + peinture non séparable	26LAB0202P001	Plafond	BON ETAT	Amiante non détecté	ZPSO
Entrée	R+2	Enduit / Peinture béton	Enduit plâtreux blanc en vrac non séparable + peinture non séparable	26LAB0202P010	Plafond	BON ETAT	Amiante non détecté	ZPSO
Placard	R+2	Enduit / Peinture béton	Enduit plâtreux blanc en vrac non séparable + peinture non séparable	26LAB0202P010	Plafond	BON ETAT	Amiante non détecté	ZPSO
Chambre 1	R+2	Enduit / Peinture béton	Enduit plâtreux blanc en vrac non séparable + peinture non séparable	26LAB0202P010	Plafond	BON ETAT	Amiante non détecté	ZPSO
Chambre 2	R+2	Enduit / Peinture béton	Enduit plâtreux blanc en vrac non séparable + peinture non séparable	26LAB0202P010	Plafond	BON ETAT	Amiante non détecté	ZPSO
Chambre 3	R+2	Enduit / Peinture béton	Enduit plâtreux blanc en vrac non séparable + peinture non séparable	26LAB0202P010	Plafond	BON ETAT	Amiante non détecté	ZPSO
Placard 1	R+2	Enduit / Peinture béton	Enduit plâtreux blanc en vrac non séparable + peinture non séparable	26LAB0202P010	Plafond	BON ETAT	Amiante non détecté	ZPSO
Séjour	R+2	Enduit / Peinture béton	Enduit plâtreux blanc en vrac non séparable + peinture non séparable	26LAB0202P010	Plafond	BON ETAT	Amiante non détecté	ZPSO
	R+2	Revêtement souple	Revêtement souple beige	26LAB0202P012	Sol	BON ETAT	Fr1:Amiante non détecté	ZPSO
Salle de bains	R+2	Revêtement souple	Revêtement souple beige	26LAB0202P003	Sol	BON ETAT	Fr2:Amiante non détecté	ZPSO
WC	R+2	Revêtement souple	Revêtement souple beige	26LAB0202P003	Sol	BON ETAT	Fr2:Amiante non détecté	ZPSO

PIECE	ETAGE	ELEMENTS	DESCRIPTIF LABORATOIRE	Echantillon	REPERAGE	ETAT	RESULTAT	METHODE
Entrée	R+2	Revêtement souple	Revêtement souple beige avec couche fibreuse	26LAB0202P006	Sol	BON ETAT	Fr3:Amiante non détecté	ZPSO
Chambre 1	R+2	Dalle de sol	Colle polymère jaune non séparable + ragréage gris	26LAB0202P007	Sol	BON ETAT	Fr2:Amiante non détecté	ZPSO
Chambre 3	R+2	Dalle de sol	Colle polymère jaune non séparable + ragréage gris	26LAB0202P007	Sol	BON ETAT	Fr2:Amiante non détecté	ZPSO
Placard 1	R+2	Dalle de sol	Colle polymère jaune non séparable + ragréage gris	26LAB0202P007	Sol	BON ETAT	Fr2:Amiante non détecté	ZPSO
Séjour	R+2	Dalle de sol	Colle polymère jaune non séparable + ragréage gris	26LAB0202P007	Sol	BON ETAT	Fr2:Amiante non détecté	ZPSO
Placard	R+2	Revêtement souple	Revêtement souple beige	26LAB0202P008	Sol	BON ETAT	Fr2:Amiante non détecté	ZPSO
Placard	R+2	Revêtement souple	Matériau compact gris hétérogène	26LAB0202P008	Sol	BON ETAT	Fr3:Amiante non détecté	ZPSO
Salle de bains	R+2	Enduit	Enduit plâtreux blanc en vrac non séparable + peintures multiples non séparable	26LAB0202P004	Mur A	BON ETAT	Amiante non détecté	ZPSO
Salle de bains	R+2	Enduit	Enduit plâtreux blanc en vrac non séparable + peintures multiples non séparable	26LAB0202P004	Mur B	BON ETAT	Amiante non détecté	ZPSO
Salle de bains	R+2	Enduit	Enduit plâtreux blanc en vrac non séparable + peintures multiples non séparable	26LAB0202P004	Mur C	BON ETAT	Amiante non détecté	ZPSO
Salle de bains	R+2	Enduit	Enduit plâtreux blanc en vrac non séparable + peintures multiples non séparable	26LAB0202P004	Mur D	BON ETAT	Amiante non détecté	ZPSO

PIECE	ETAGE	ELEMENTS	DESRIPTIF LABORATOIRE	Echantillon	REPERAGE	ETAT	RESULTAT	METHODE
Cuisine	R+2	Enduit	Enduit plâtreux blanc en vrac non séparable + peintures multiples non séparable	26LAB0202P004	Mur A	BON ETAT	Amiante non détecté	ZPSO
Cuisine	R+2	Enduit	Enduit plâtreux blanc en vrac non séparable + peintures multiples non séparable	26LAB0202P004	Mur B	BON ETAT	Amiante non détecté	ZPSO
Cuisine	R+2	Enduit	Enduit plâtreux blanc en vrac non séparable + peintures multiples non séparable	26LAB0202P004	Mur C	BON ETAT	Amiante non détecté	ZPSO
Cuisine	R+2	Enduit	Enduit plâtreux blanc en vrac non séparable + peintures multiples non séparable	26LAB0202P004	Mur D	BON ETAT	Amiante non détecté	ZPSO
Cuisine	R+2	Enduit	Enduit plâtreux blanc en vrac non séparable + peintures multiples non séparable	26LAB0202P004	Mur E	BON ETAT	Amiante non détecté	ZPSO
Cuisine	R+2	Enduit	Enduit plâtreux blanc en vrac non séparable + peintures multiples non séparable	26LAB0202P004	Mur F	BON ETAT	Amiante non détecté	ZPSO
Cuisine	R+2	Enduit	Enduit plâtreux blanc en vrac non séparable + peintures multiples non séparable	26LAB0202P004	Mur G	BON ETAT	Amiante non détecté	ZPSO
Cuisine	R+2	Enduit	Enduit plâtreux blanc en vrac non séparable + peintures multiples non séparable	26LAB0202P004	Mur H	BON ETAT	Amiante non détecté	ZPSO

PIECE	ETAGE	ELEMENTS	DESRIPTIF LABORATOIRE	Echantillon	REPERAGE	ETAT	RESULTAT	METHODE
WC	R+2	Enduit	Enduit plâtreux blanc en vrac non séparable + peintures multiples non séparable	26LAB0202P004	Mur C	BON ETAT	Amiante non détecté	ZPSO
WC	R+2	Enduit	Enduit plâtreux blanc en vrac non séparable + peintures multiples non séparable	26LAB0202P004	Mur D	BON ETAT	Amiante non détecté	ZPSO
WC	R+2	Enduit béton	Enduit gris en vrac non séparable + peinture non séparable	26LAB0202P005	Mur A	BON ETAT	Amiante non détecté	ZPSO
WC	R+2	Enduit béton	Enduit gris en vrac non séparable + peinture non séparable	26LAB0202P005	Mur B	BON ETAT	Amiante non détecté	ZPSO
Chambre 1	R+2	Enduit	Enduit gris en vrac non séparable + peinture non séparable	26LAB0202P011	Mur A	BON ETAT	Amiante non détecté	ZPSO
Chambre 1	R+2	Enduit	Enduit gris en vrac non séparable + peinture non séparable	26LAB0202P011	Mur C	BON ETAT	Amiante non détecté	ZPSO
Placard	R+2	Enduit	Enduit gris en vrac non séparable + peinture non séparable	26LAB0202P011	Mur A	BON ETAT	Amiante non détecté	ZPSO
Placard 1	R+2	Enduit	Enduit gris en vrac non séparable + peinture non séparable	26LAB0202P011	Mur B	BON ETAT	Amiante non détecté	ZPSO
Séjour	R+2	Enduit	Enduit gris en vrac non séparable + peinture non séparable	26LAB0202P011	Mur E	BON ETAT	Amiante non détecté	ZPSO

PIECE	ETAGE	ELEMENTS	DESRIPTIF LABORATOIRE	Echantillon	REPERAGE	ETAT	RESULTAT	METHODE
Entrée	R+2	Enduit	Enduit plâtreux blanc en vrac non séparable + peinture non séparable	26LAB0202P013	Mur A	BON ETAT	Amiante non détecté	ZPSO
Entrée	R+2	Enduit	Enduit plâtreux blanc en vrac non séparable + peinture non séparable	26LAB0202P013	Mur B	BON ETAT	Amiante non détecté	ZPSO
Entrée	R+2	Enduit	Enduit plâtreux blanc en vrac non séparable + peinture non séparable	26LAB0202P013	Mur C	BON ETAT	Amiante non détecté	ZPSO
Entrée	R+2	Enduit	Enduit plâtreux blanc en vrac non séparable + peinture non séparable	26LAB0202P013	Mur D	BON ETAT	Amiante non détecté	ZPSO
Entrée	R+2	Enduit	Enduit plâtreux blanc en vrac non séparable + peinture non séparable	26LAB0202P013	Mur E	BON ETAT	Amiante non détecté	ZPSO
Entrée	R+2	Enduit	Enduit plâtreux blanc en vrac non séparable + peinture non séparable	26LAB0202P013	Mur B	BON ETAT	Amiante non détecté	ZPSO
Entrée	R+2	Enduit	Enduit plâtreux blanc en vrac non séparable + peinture non séparable	26LAB0202P013	Mur C	BON ETAT	Amiante non détecté	ZPSO
Entrée	R+2	Enduit	Enduit plâtreux blanc en vrac non séparable + peinture non séparable	26LAB0202P013	Mur D	BON ETAT	Amiante non détecté	ZPSO
Placard	R+2	Enduit	Enduit plâtreux blanc en vrac non séparable + peinture non séparable	26LAB0202P013	Mur A	BON ETAT	Amiante non détecté	ZPSO

PIECE	ETAGE	ELEMENTS	DESRIPTIF LABORATOIRE	Echantillon	REPERAGE	ETAT	RESULTAT	METHODE
Placard	R+2	Enduit	Enduit plâtreux blanc en vrac non séparable + peinture non séparable	26LAB0202P013	Mur B	BON ETAT	Amiante non détecté	ZPSO
Placard	R+2	Enduit	Enduit plâtreux blanc en vrac non séparable + peinture non séparable	26LAB0202P013	Mur C	BON ETAT	Amiante non détecté	ZPSO
Placard	R+2	Enduit	Enduit plâtreux blanc en vrac non séparable + peinture non séparable	26LAB0202P013	Mur D	BON ETAT	Amiante non détecté	ZPSO
Chambre 1	R+2	Enduit	Enduit plâtreux blanc en vrac non séparable + peinture non séparable	26LAB0202P013	Mur A	BON ETAT	Amiante non détecté	ZPSO
Chambre 1	R+2	Enduit	Enduit plâtreux blanc en vrac non séparable + peinture non séparable	26LAB0202P013	Mur B	BON ETAT	Amiante non détecté	ZPSO
Chambre 1	R+2	Enduit	Enduit plâtreux blanc en vrac non séparable + peinture non séparable	26LAB0202P013	Mur D	BON ETAT	Amiante non détecté	ZPSO
Chambre 2	R+2	Enduit	Enduit plâtreux blanc en vrac non séparable + peinture non séparable	26LAB0202P013	Mur A	BON ETAT	Amiante non détecté	ZPSO
Chambre 2	R+2	Enduit	Enduit plâtreux blanc en vrac non séparable + peinture non séparable	26LAB0202P013	Mur B	BON ETAT	Amiante non détecté	ZPSO
Chambre 2	R+2	Enduit	Enduit plâtreux blanc en vrac non séparable + peinture non séparable	26LAB0202P013	Mur C	BON ETAT	Amiante non détecté	ZPSO

PIECE	ETAGE	ELEMENTS	DESRIPTIF LABORATOIRE	Echantillon	REPERAGE	ETAT	RESULTAT	METHODE
Chambre 2	R+2	Enduit	Enduit plâtreux blanc en vrac non séparable + peinture non séparable	26LAB0202P013	Mur D	BON ETAT	Amiante non détecté	ZPSO
Chambre 3	R+2	Enduit	Enduit plâtreux blanc en vrac non séparable + peinture non séparable	26LAB0202P013	Mur B	BON ETAT	Amiante non détecté	ZPSO
Chambre 3	R+2	Enduit	Enduit plâtreux blanc en vrac non séparable + peinture non séparable	26LAB0202P013	Mur C	BON ETAT	Amiante non détecté	ZPSO
Chambre 3	R+2	Enduit	Enduit plâtreux blanc en vrac non séparable + peinture non séparable	26LAB0202P013	Mur D	BON ETAT	Amiante non détecté	ZPSO
Chambre 3	R+2	Enduit	Enduit plâtreux blanc en vrac non séparable + peinture non séparable	26LAB0202P013	Mur E	BON ETAT	Amiante non détecté	ZPSO
Chambre 3	R+2	Enduit	Enduit plâtreux blanc en vrac non séparable + peinture non séparable	26LAB0202P013	Mur F	BON ETAT	Amiante non détecté	ZPSO
Chambre 3	R+2	Enduit	Enduit plâtreux blanc en vrac non séparable + peinture non séparable	26LAB0202P013	Mur G	BON ETAT	Amiante non détecté	ZPSO
Chambre 3	R+2	Enduit	Enduit plâtreux blanc en vrac non séparable + peinture non séparable	26LAB0202P013	Mur H	BON ETAT	Amiante non détecté	ZPSO
Chambre 1	R+2	Enduit	Enduit plâtreux blanc en vrac non séparable + peinture non séparable	26LAB0202P013	Mur C	BON ETAT	Amiante non détecté	ZPSO

PIECE	ETAGE	ELEMENTS	DESRIPTIF LABORATOIRE	Echantillon	REPERAGE	ETAT	RESULTAT	METHODE
Placard 1	R+2	Enduit	Enduit plâtreux blanc en vrac non séparable + peinture non séparable	26LAB0202P013	Mur A	BON ETAT	Amiante non détecté	ZPSO
Placard 1	R+2	Enduit	Enduit plâtreux blanc en vrac non séparable + peinture non séparable	26LAB0202P013	Mur C	BON ETAT	Amiante non détecté	ZPSO
Placard 1	R+2	Enduit	Enduit plâtreux blanc en vrac non séparable + peinture non séparable	26LAB0202P013	Mur D	BON ETAT	Amiante non détecté	ZPSO
Séjour	R+2	Enduit	Enduit plâtreux blanc en vrac non séparable + peinture non séparable	26LAB0202P013	Mur A	BON ETAT	Amiante non détecté	ZPSO
Séjour	R+2	Enduit	Enduit plâtreux blanc en vrac non séparable + peinture non séparable	26LAB0202P013	Mur B	BON ETAT	Amiante non détecté	ZPSO
Séjour	R+2	Enduit	Enduit plâtreux blanc en vrac non séparable + peinture non séparable	26LAB0202P013	Mur C	BON ETAT	Amiante non détecté	ZPSO
Séjour	R+2	Enduit	Enduit plâtreux blanc en vrac non séparable + peinture non séparable	26LAB0202P013	Mur D	BON ETAT	Amiante non détecté	ZPSO
Séjour	R+2	Enduit	Enduit plâtreux blanc en vrac non séparable + peinture non séparable	26LAB0202P013	Mur F	BON ETAT	Amiante non détecté	ZPSO
Séjour	R+2	Enduit	Enduit plâtreux blanc en vrac non séparable + peinture non séparable	26LAB0202P013	Mur G	BON ETAT	Amiante non détecté	ZPSO

PIECE	ETAGE	ELEMENTS	DESCRIPTIF LABORATOIRE	Echantillon	REPERAGE	ETAT	RESULTAT	METHODE
Séjour	R+2	Enduit	Enduit plâtreux blanc en vrac non séparable + peinture non séparable	26LAB0202P013	Mur H	BON ETAT	Amiante non détecté	ZPSO

JP : Jugement Personnel, ZPSO : Zone présentant des similitudes d'Ouvrage

ANNEXE 1 – PHOTOS DES ELEMENTS AMIANTES ET/OU NON AMIANTES

PRELEVEMENT : 26LAB0202P001			
NOM DU CLIENT	NUMERO DU DOSSIER		PIECE OU LOCAL
OPH77	26LAB0202 20/02/2019		Cuisine (R+2)
ELEMENT	DESCRIPTIF DU LABORATOIRE	DATE DE PRELEVEMENT	NOM DE L'OPERATEUR
Enduit / Peinture béton	Enduit beige en vrac non séparable + matériau gris en vrac non séparable + peinture non séparable	20/02/2019	JULIEN Mickaël
LOCALISATION		RESULTAT	
Plafond		Amiante non détecté	
EMPLACEMENT			



PRELEVEMENT : 26LAB0202P002

NOM DU CLIENT	NUMERO DU DOSSIER	PIECE OU LOCAL	
OPH77	26LAB0202 20/02/2019	Cuisine (R+2)	
ELEMENT	DESCRIPTIF DU LABORATOIRE	DATE DE PRELEVEMENT	NOM DE L'OPERATEUR
Revêtement souple	Dalle dure cassante beige + revêtement souple beige non séparable + colle polymère jaune avec couche en toile non séparable + colle polymère jaune non séparable + ragréage gris non séparable	20/02/2019	JULIEN Mickaël
LOCALISATION		RESULTAT	
Sol		Amiante détecté (Chrysotile)	

EMPLACEMENT

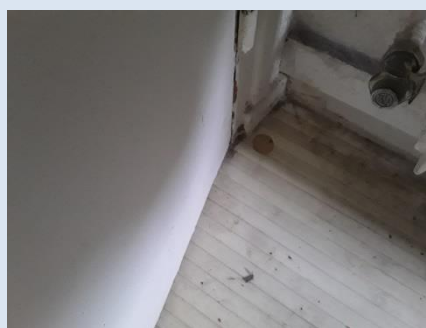



PRELEVEMENT : 26LAB0202P003

NOM DU CLIENT	NUMERO DU DOSSIER	PIECE OU LOCAL	
OPH77	26LAB0202 20/02/2019	Salle de bains (R+2)	
ELEMENT	DESCRIPTIF DU LABORATOIRE	DATE DE PRELEVEMENT	NOM DE L'OPERATEUR
Revêtement souple	Dalle dure cassante marron	20/02/2019	JULIEN Mickaël
LOCALISATION		RESULTAT	
Sol		Fr1:Amiante détecté (Chrysotile)	

EMPLACEMENT



PRELEVEMENT : 26LAB0202P003			
NOM DU CLIENT	NUMERO DU DOSSIER	PIECE OU LOCAL	
OPH77	26LAB0202 20/02/2019	Salle de bains (R+2)	
ELEMENT	DESCRIPTIF DU LABORATOIRE	DATE DE PRELEVEMENT	NOM DE L'OPERATEUR
Revêtement souple	Revêtement souple beige	20/02/2019	JULIEN Mickaël
LOCALISATION		RESULTAT	
Sol		Fr2:Amiante non détecté	
EMPLACEMENT			
			

PRELEVEMENT : 26LAB0202P003			
NOM DU CLIENT	NUMERO DU DOSSIER	PIECE OU LOCAL	
OPH77	26LAB0202 20/02/2019	Salle de bains (R+2)	
ELEMENT	DESCRIPTIF DU LABORATOIRE	DATE DE PRELEVEMENT	NOM DE L'OPERATEUR
Revêtement souple	Colle polymère jaune non séparable + colle bitumineuse noire non séparable + ragréage gris en vrac non séparable + matériau gris en vrac hétérogène non séparable + sous couche de ragréage blanche en faible quantité en vrac non séparable	20/02/2019	JULIEN Mickaël
LOCALISATION		RESULTAT	
Sol		Fr3:Amiante détecté (Chrysotile)	
EMPLACEMENT			
			

PRELEVEMENT : 26LAB0202P004			
NOM DU CLIENT	NUMERO DU DOSSIER	PIECE OU LOCAL	
OPH77	26LAB0202 20/02/2019	Cuisine (R+2)	
ELEMENT	DESCRIPTIF DU LABORATOIRE	DATE DE PRELEVEMENT	NOM DE L'OPERATEUR
Enduit	Enduit plâtreux blanc en vrac non séparable + peintures multiples non séparable	20/02/2019	JULIEN Mickaël
LOCALISATION		RESULTAT	
Mur A		Amiante non détecté	

EMPLACEMENT



PRELEVEMENT : 26LAB0202P005			
NOM DU CLIENT	NUMERO DU DOSSIER	PIECE OU LOCAL	
OPH77	26LAB0202 20/02/2019	WC (R+2)	
ELEMENT	DESCRIPTIF DU LABORATOIRE	DATE DE PRELEVEMENT	NOM DE L'OPERATEUR
Enduit béton	Enduit gris en vrac non séparable + peinture non séparable	20/02/2019	JULIEN Mickaël
LOCALISATION		RESULTAT	
Mur A		Amiante non détecté	

EMPLACEMENT



PRELEVEMENT : 26LAB0202P006			
NOM DU CLIENT	NUMERO DU DOSSIER	PIECE OU LOCAL	
OPH77	26LAB0202 20/02/2019	Entrée (R+2)	
ELEMENT	DESCRIPTIF DU LABORATOIRE	DATE DE PRELEVEMENT	NOM DE L'OPERATEUR
Revêtement souple	Colle polymère jaune avec couche en toile non séparable + dalle dure cassante rouge	20/02/2019	JULIEN Mickaël
LOCALISATION		RESULTAT	
Sol		Fr1:Amiante détecté (Chrysotile)	

EMPLACEMENT



PRELEVEMENT : 26LAB0202P006			
NOM DU CLIENT	NUMERO DU DOSSIER	PIECE OU LOCAL	
OPH77	26LAB0202 20/02/2019	Entrée (R+2)	
ELEMENT	DESCRIPTIF DU LABORATOIRE	DATE DE PRELEVEMENT	NOM DE L'OPERATEUR
Revêtement souple	Colle bitumineuse noire + ragréage gris non séparable	20/02/2019	JULIEN Mickaël
LOCALISATION		RESULTAT	
Sol		Fr2:Amiante détecté (Chrysotile)	

EMPLACEMENT



PRELEVEMENT : 26LAB0202P006			
NOM DU CLIENT	NUMERO DU DOSSIER	PIECE OU LOCAL	
OPH77	26LAB0202 20/02/2019	Entrée (R+2)	
ELEMENT	DESCRIPTIF DU LABORATOIRE	DATE DE PRELEVEMENT	NOM DE L'OPERATEUR
Revêtement souple	Revêtement souple beige avec couche fibreuse	20/02/2019	JULIEN Mickaël
LOCALISATION		RESULTAT	
Sol		Fr3:Amiante non détecté	

EMPLACEMENT



PRELEVEMENT : 26LAB0202P007			
NOM DU CLIENT	NUMERO DU DOSSIER	PIECE OU LOCAL	
OPH77	26LAB0202 20/02/2019	Séjour (R+2)	
ELEMENT	DESCRIPTIF DU LABORATOIRE	DATE DE PRELEVEMENT	NOM DE L'OPERATEUR
Dalle de sol	Dalle dure cassante marron	20/02/2019	JULIEN Mickaël
LOCALISATION		RESULTAT	
Sol		Fr1:Amiante détecté (Chrysotile)	

EMPLACEMENT



PRELEVEMENT : 26LAB0202P007			
NOM DU CLIENT	NUMERO DU DOSSIER	PIECE OU LOCAL	
OPH77	26LAB0202 20/02/2019	Séjour (R+2)	
ELEMENT	DESCRIPTIF DU LABORATOIRE	DATE DE PRELEVEMENT	NOM DE L'OPERATEUR
Dalle de sol	Colle polymère jaune non séparable + ragréage gris	20/02/2019	JULIEN Mickaël
LOCALISATION		RESULTAT	
Sol		Fr2:Amiante non détecté	

EMPLACEMENT



PRELEVEMENT : 26LAB0202P008			
NOM DU CLIENT	NUMERO DU DOSSIER	PIECE OU LOCAL	
OPH77	26LAB0202 20/02/2019	Placard (R+2)	
ELEMENT	DESCRIPTIF DU LABORATOIRE	DATE DE PRELEVEMENT	NOM DE L'OPERATEUR
Revêtement souple	Dalle dure cassante marron	20/02/2019	JULIEN Mickaël
LOCALISATION		RESULTAT	
Sol		Fr1:Amiante détecté (Chrysotile)	

EMPLACEMENT



PRELEVEMENT : 26LAB0202P008			
NOM DU CLIENT	NUMERO DU DOSSIER		PIECE OU LOCAL
OPH77	26LAB0202 20/02/2019		Placard (R+2)
ELEMENT	DESCRIPTIF DU LABORATOIRE	DATE DE PRELEVEMENT	NOM DE L'OPERATEUR
Revêtement souple	Revêtement souple beige	20/02/2019	JULIEN Mickaël
LOCALISATION		RESULTAT	
Sol		Fr2:Amiante non détecté	

EMPLACEMENT



PRELEVEMENT : 26LAB0202P008			
NOM DU CLIENT	NUMERO DU DOSSIER		PIECE OU LOCAL
OPH77	26LAB0202 20/02/2019		Placard (R+2)
ELEMENT	DESCRIPTIF DU LABORATOIRE	DATE DE PRELEVEMENT	NOM DE L'OPERATEUR
Revêtement souple	Matériau compact gris hétérogène	20/02/2019	JULIEN Mickaël
LOCALISATION		RESULTAT	
Sol		Fr3:Amiante non détecté	

EMPLACEMENT



PRELEVEMENT : 26LAB0202P008

NOM DU CLIENT	NUMERO DU DOSSIER	PIECE OU LOCAL	
OPH77	26LAB0202 20/02/2019	Placard (R+2)	
ELEMENT	DESCRIPTIF DU LABORATOIRE	DATE DE PRELEVEMENT	NOM DE L'OPERATEUR
Revêtement souple	Colle polymère jaune non séparable + colle bitumineuse noire + ragréage gris en faible quantité non séparable	20/02/2019	JULIEN Mickaël
LOCALISATION		RESULTAT	
Sol		Fr4:Amiante détecté (Chrysotile)	

EMPLACEMENT



PRELEVEMENT : 26LAB0202P009

NOM DU CLIENT	NUMERO DU DOSSIER	PIECE OU LOCAL	
OPH77	26LAB0202 20/02/2019	Chambre 2 (R+2)	
ELEMENT	DESCRIPTIF DU LABORATOIRE	DATE DE PRELEVEMENT	NOM DE L'OPERATEUR
Revêtement souple	Revêtement souple gris non séparable + colle polymère jaune avec couche souple non séparable + dalle dure cassante rouge	20/02/2019	JULIEN Mickaël
LOCALISATION		RESULTAT	
Sol		Fr1:Amiante détecté (Chrysotile)	

EMPLACEMENT



PRELEVEMENT : 26LAB0202P009			
NOM DU CLIENT	NUMERO DU DOSSIER	PIECE OU LOCAL	
OPH77	26LAB0202 20/02/2019	Chambre 2 (R+2)	
ELEMENT	DESCRIPTIF DU LABORATOIRE	DATE DE PRELEVEMENT	NOM DE L'OPERATEUR
Revêtement souple	Colle bitumineuse noire + ragréage gris en vrac hétérogène non séparable	20/02/2019	JULIEN Mickaël
LOCALISATION		RESULTAT	
Sol		Fr2:Amiante détecté (Chrysotile)	

EMPLACEMENT



PRELEVEMENT : 26LAB0202P010			
NOM DU CLIENT	NUMERO DU DOSSIER	PIECE OU LOCAL	
OPH77	26LAB0202 20/02/2019	Chambre 2 (R+2)	
ELEMENT	DESCRIPTIF DU LABORATOIRE	DATE DE PRELEVEMENT	NOM DE L'OPERATEUR
Enduit / Peinture béton	Enduit plâtreux blanc en vrac non séparable + peinture non séparable	20/02/2019	JULIEN Mickaël
LOCALISATION		RESULTAT	
Plafond		Amiante non détecté	

EMPLACEMENT



PRELEVEMENT : 26LAB0202P011			
NOM DU CLIENT	NUMERO DU DOSSIER	PIECE OU LOCAL	
OPH77	26LAB0202 20/02/2019	Couloir (R+2)	
ELEMENT	DESCRIPTIF DU LABORATOIRE	DATE DE PRELEVEMENT	NOM DE L'OPERATEUR
Enduit	Enduit gris en vrac non séparable + peinture non séparable	20/02/2019	JULIEN Mickaël
LOCALISATION		RESULTAT	
Mur A		Amiante non détecté	

EMPLACEMENT



PRELEVEMENT : 26LAB0202P012			
NOM DU CLIENT	NUMERO DU DOSSIER	PIECE OU LOCAL	
OPH77	26LAB0202 20/02/2019	Couloir (R+2)	
ELEMENT	DESCRIPTIF DU LABORATOIRE	DATE DE PRELEVEMENT	NOM DE L'OPERATEUR
Revêtement souple	Revêtement souple beige	20/02/2019	JULIEN Mickaël
LOCALISATION		RESULTAT	
Sol		Fr1:Amiante non détecté	

EMPLACEMENT

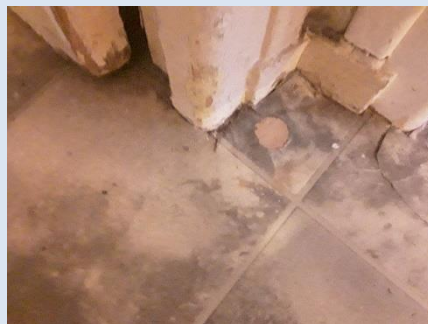

PRELEVEMENT : 26LAB0202P012			
NOM DU CLIENT	NUMERO DU DOSSIER	PIECE OU LOCAL	
OPH77	26LAB0202 20/02/2019	Couloir (R+2)	
ELEMENT	DESCRIPTIF DU LABORATOIRE	DATE DE PRELEVEMENT	NOM DE L'OPERATEUR
Revêtement souple	Colle polymère jaune avec couche souple non séparable + dalle dure cassante rouge	20/02/2019	JULIEN Mickaël
LOCALISATION		RESULTAT	
Sol		Fr2:Amiante détecté (Chrysotile)	

EMPLACEMENT

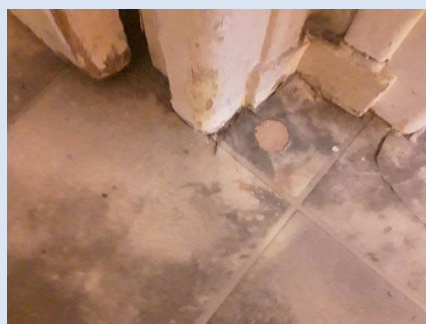

PRELEVEMENT : 26LAB0202P012			
NOM DU CLIENT	NUMERO DU DOSSIER	PIECE OU LOCAL	
OPH77	26LAB0202 20/02/2019	Couloir (R+2)	
ELEMENT	DESCRIPTIF DU LABORATOIRE	DATE DE PRELEVEMENT	NOM DE L'OPERATEUR
Revêtement souple	Colle bitumineuse noire + ragréage gris en vrac hétérogène non séparable	20/02/2019	JULIEN Mickaël
LOCALISATION		RESULTAT	
Sol		Fr3:Amiante détecté (Chrysotile)	

EMPLACEMENT

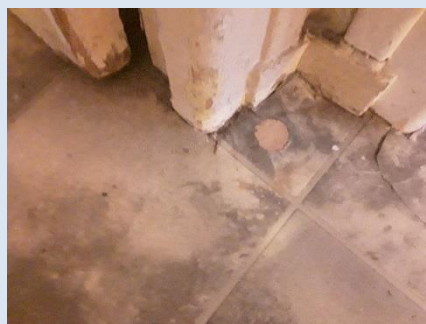

PRELEVEMENT : 26LAB0202P013			
NOM DU CLIENT	NUMERO DU DOSSIER	PIECE OU LOCAL	
OPH77	26LAB0202 20/02/2019	Chambre 3 (R+2)	
ELEMENT	DESCRIPTIF DU LABORATOIRE	DATE DE PRELEVEMENT	NOM DE L'OPERATEUR
Enduit	Enduit plâtreux blanc en vrac non séparable + peinture non séparable	20/02/2019	JULIEN Mickaël
LOCALISATION		RESULTAT	
Mur E		Amiante non détecté	
EMPLACEMENT			



ANNEXE 3 – PROCES VERBAUX D'ANALYSES



Parc Edonia - Bât. R - Rue de la Terre Adèle - CS n° 66862
35768 SAINT-GREGOIRE CEDEX
Tel : 02 99 35 41 41
Fax : 02 99 35 41 42
www.itga.fr

Accréditation n° I-5967



Liste des sites et portées disponibles sur www.cofrac.fr

L'accréditation du COFRAC atteste de la compétence des laboratoires pour les seuls essais couverts par l'accréditation qui sont identifiés par le symbole :

RAPPORT SYNTHÉTIQUE D'ANALYSE NUMÉRO IT0719-16120 EN DATE DU 28/02/2019 RECHERCHE ET IDENTIFICATION D'AMIANTE SUR PRELEVEMENT(S) DE MATERIAU(X)

Ce rapport ne concerne que les échantillons soumis à l'analyse tels qu'ils ont été reçus au laboratoire.
Les informations fournies par le client sont simplement retranscrites et identifiées comme telles.

Client : AGENCE EHI IDF- (COMPTE MATERIAUX)- EXPERT HABITAT & INDUSTRIE INGENIERIE 2 rue Traversière 78580 LES ALLUETS LE ROI	Réf. Commande ITGA : IT0719-16120 Réf. Commande Client : 26LAB0202--01
--	---

Prélèvement(s) : Reçu au laboratoire le : 22/02/2019

Préparation(s) : Effectuée de façon à être représentative de l'échantillon

- ou
- Pour une analyse au Microscope Optique à Lumière Polarisée (MOLP) : Prélèvement et montage adapté sur lame de microscope
 - Pour une analyse au Microscope Electronique à Transmission Analytique (META) en fonction de la nature de la prise d'essai :
 - (1) - Broyage en milieu aqueux et récupération des particules sur grilles de microscope (méthode interne : IT085)
 - (2) - Attaque chimique, broyage et récupération des particules sur grilles de microscope (méthode interne : IT286)

Technique(s) : - Microscopie Optique à Lumière Polarisée (guide HSG 248 - Appendice 2) : Morphologie et critères optiques
Analytiques(s) : La détection de fibres d'amiante optiquement observables est garantie si la teneur est supérieure ou égale à 0,1 % en masse.
ou - Microscopie Electronique à Transmission Analytique (parties pertinentes de la norme NF X43-050) : Morphologie, EDX et diffraction électronique
La détection de fibres d'amiante est garantie si la teneur est supérieure ou égale à 0,1 % en masse.

Résultat(s) :

Fraction analysée	Technique analytique (Méthode de préparation)	Nombre de préparations	Date d'analyse	Résultat / Variété d'amiante
Réf dossier client : 26LAB0202--01 - 4 RUE DE L' IDALIE 77320 LA FERTE GAUCHER Réf échantillon client : 26LAB0202P001 / LOGEMENTS COLLECTIFS - - / Cuisine Plafond Enduit Peinture béton				
* Enduit beige en vrac non séparable + matériau gris en vrac non séparable + peinture non séparable	META (1)	1	27/02/2019	Amiante non détecté / -
Réf dossier client : 26LAB0202--01 - 4 RUE DE L' IDALIE 77320 LA FERTE GAUCHER Réf échantillon client : 26LAB0202P002 / LOGEMENTS COLLECTIFS - - / Cuisine Sol Revêtement souple				
* Dalle dure cassante beige + revêtement souple beige non séparable + colle polymère jaune avec couche en toile non séparable + colle polymère jaune non séparable + ragréage gris non séparable	META (2)	1	28/02/2019	Présence de fibres d'amiante / Chrysotile

La reproduction de ce rapport n'est autorisée que sous sa forme intégrale ; ce rapport ne doit pas être reproduit partiellement sans l'approbation du laboratoire.

Sauf demande particulière et écrite du client, les échantillons sont conservés pendant 6 mois et les rapports pendant 2 ans.

DTA 164-01 rev 07

Page 1/4

RAPPORT SYNTHÉTIQUE D'ANALYSE NUMÉRO IT0719-16120 EN DATE DU 28/02/2019
RECHERCHE ET IDENTIFICATION D'AMIANTE SUR PRELEVEMENT(S) DE MATERIAU(X)

Fraction analysée	Technique analytique (Méthode de préparation)	Nombre de préparations	Date d'analyse	Résultat / Variété d'amiante
Réf dossier client : 26LAB0202--01 - 4 RUE DE L' IDALIE 77320 LA FERTE GAUCHER Réf échantillon client : 26LAB0202P003 / LOGEMENTS COLLECTIFS - - - / Salle de bains Sol Revêtement souple				
Réf échantillon ITGA : IT071902-48435 Description ITGA : Dalle dure cassante marron / Revêtement souple beige / Colle polymère jaune / Colle bitumineuse noire / Ragrage gris en vrac / Matériau gris en vrac hétérogène / Sous couche de ragrage blanche en faible quantité en vrac				
1 Dalle dure cassante marron	META (2)	1	28/02/2019	Présence de fibres d'amiante / Chrysotile
1 Revêtement souple beige	META (1)	2	28/02/2019	Amiante non détecté / -
1 Colle polymère jaune non séparable + colle bitumineuse noire non séparable + ragrage gris en vrac non séparable + matériau gris en vrac hétérogène non séparable + sous couche de ragrage blanche en faible quantité en vrac non séparable	MOLP	1	28/02/2019	Présence de fibres d'amiante / Chrysotile
Réf dossier client : 26LAB0202--01 - 4 RUE DE L' IDALIE 77320 LA FERTE GAUCHER Réf échantillon client : 26LAB0202P004 / LOGEMENTS COLLECTIFS - - - / Cuisine Mur A Enduit				
Réf échantillon ITGA : IT071902-48436 Description ITGA : Enduit plâtreux blanc en vrac / Peintures multiples				
1 Enduit plâtreux blanc en vrac non séparable + peintures multiples non séparable	META (1)	1	27/02/2019	Amiante non détecté / -
Réf dossier client : 26LAB0202--01 - 4 RUE DE L' IDALIE 77320 LA FERTE GAUCHER Réf échantillon client : 26LAB0202P005 / LOGEMENTS COLLECTIFS - - - / WC Mur A Enduit béton				
Réf échantillon ITGA : IT071902-48437 Description ITGA : Enduit gris en vrac / Peinture				
1 Enduit gris en vrac non séparable + peinture non séparable	META (1)	1	27/02/2019	Amiante non détecté / -
Réf dossier client : 26LAB0202--01 - 4 RUE DE L' IDALIE 77320 LA FERTE GAUCHER Réf échantillon client : 26LAB0202P006 / LOGEMENTS COLLECTIFS - - - / Entrée Sol Revêtement souple				
Réf échantillon ITGA : IT071902-48438 Description ITGA : Revêtement souple beige avec couche fibreuse / Colle polymère jaune avec couche en toile / Dalle dure cassante rouge / Colle bitumineuse noire / Ragrage gris				
1 Colle polymère jaune avec couche en toile non séparable + dalle dure cassante rouge	META (2)	1	27/02/2019	Présence de fibres d'amiante / Chrysotile
1 Colle bitumineuse noire + ragrage gris non séparable	MOLP	2	27/02/2019	Présence de fibres d'amiante / Chrysotile
1 Revêtement souple beige avec couche fibreuse	META (1)	3	28/02/2019	Amiante non détecté / -
Réf dossier client : 26LAB0202--01 - 4 RUE DE L' IDALIE 77320 LA FERTE GAUCHER Réf échantillon client : 26LAB0202P007 / LOGEMENTS COLLECTIFS - - - / Séjour Sol Dalle de sol				
Réf échantillon ITGA : IT071902-48439 Description ITGA : Dalle dure cassante marron / Colle polymère jaune / Ragrage gris				
1 Dalle dure cassante marron	META (2)	1	28/02/2019	Présence de fibres d'amiante / Chrysotile
1 Colle polymère jaune non séparable + ragrage gris	META (1)	1	28/02/2019	Amiante non détecté / -

La reproduction de ce rapport n'est autorisée que sous sa forme intégrale ; ce rapport ne doit pas être reproduit partiellement sans l'approbation du laboratoire.

Sauf demande particulière et écrite du client, les échantillons sont conservés pendant 6 mois et les rapports pendant 2 ans.

DTA 164-01 rev 07

Page 2/4

RAPPORT SYNTHÉTIQUE D'ANALYSE NUMÉRO IT0719-16120 EN DATE DU 28/02/2019
RECHERCHE ET IDENTIFICATION D'AMIANTE SUR PRELEVEMENT(S) DE MATERIAU(X)

Fraction analysée	Technique analytique (Méthode de préparation)	Nombre de préparations	Date d'analyse	Résultat / Variété d'amiante
Réf dossier client : 26LAB0202--01 - 4 RUE DE L' IDALE 77320 LA FERTE GAUCHER Réf échantillon client : 26LAB0202P008 / LOGEMENTS COLLECTIFS - - - / Placard Sol Revêtement souple				
Réf échantillon ITGA :		IT071902-48440		
Description ITGA :		Dalle dure cassante marron / Revêtement souple beige / Colle polymère jaune / Colle bitumineuse noire / Ragréage gris en faible quantité / Matériau compact gris hétérogène		
1 Dalle dure cassante marron	META (2)	1	28/02/2019	Présence de fibres d'amiante / Chrysotile
1 Revêtement souple beige	META (1)	1	28/02/2019	Amiante non détecté / -
1 Matériau compact gris hétérogène	META (1)	2	28/02/2019	Amiante non détecté / -
1 Colle polymère jaune non séparable + colle bitumineuse noire + ragréage gris en faible quantité non séparable	MOLP	1	28/02/2019	Présence de fibres d'amiante / Chrysotile
Réf dossier client : 26LAB0202--01 - 4 RUE DE L' IDALE 77320 LA FERTE GAUCHER Réf échantillon client : 26LAB0202P009 / LOGEMENTS COLLECTIFS - - - / Chambre 2 Sol Revêtement souple				
Réf échantillon ITGA :		IT071902-48441		
Description ITGA :		Revêtement souple gris / Colle polymère jaune avec couche souple / Dalle dure cassante rouge / Colle bitumineuse noire / Ragréage gris en vrac hétérogène		
1 Revêtement souple gris non séparable + colle polymère jaune avec couche souple non séparable + dalle dure cassante rouge	META (2)	1	27/02/2019	Présence de fibres d'amiante / Chrysotile
1 Colle bitumineuse noire + ragréage gris en vrac hétérogène non séparable	MOLP	2	27/02/2019	Présence de fibres d'amiante / Chrysotile
Réf dossier client : 26LAB0202--01 - 4 RUE DE L' IDALE 77320 LA FERTE GAUCHER Réf échantillon client : 26LAB0202P010 / LOGEMENTS COLLECTIFS - - - / Chambre 2 Plafond Enduit Peinture béton				
Réf échantillon ITGA :		IT071902-48442		
Description ITGA :		Enduit plâtreux blanc en vrac / Peinture		
1 Enduit plâtreux blanc en vrac non séparable + peinture non séparable	META (1)	1	28/02/2019	Amiante non détecté / -
Réf dossier client : 26LAB0202--01 - 4 RUE DE L' IDALE 77320 LA FERTE GAUCHER Réf échantillon client : 26LAB0202P011 / LOGEMENTS COLLECTIFS - - - / Couloir Mur A Enduit				
Réf échantillon ITGA :		IT071902-48443		
Description ITGA :		Enduit gris en vrac / Peinture		
1 Enduit gris en vrac non séparable + peinture non séparable	META (1)	1	28/02/2019	Amiante non détecté / -
Réf dossier client : 26LAB0202--01 - 4 RUE DE L' IDALE 77320 LA FERTE GAUCHER Réf échantillon client : 26LAB0202P012 / LOGEMENTS COLLECTIFS - - - / Couloir Sol Revêtement souple				
Réf échantillon ITGA :		IT071902-48444		
Description ITGA :		Revêtement souple beige / Colle polymère jaune avec couche souple / Dalle dure cassante rouge / Colle bitumineuse noire / Ragréage gris en vrac hétérogène		
1 Revêtement souple beige	META (1)	1	28/02/2019	Amiante non détecté / -
1 Colle polymère jaune avec couche souple non séparable + dalle dure cassante rouge	META (2)	1	27/02/2019	Présence de fibres d'amiante / Chrysotile
1 Colle bitumineuse noire + ragréage gris en vrac hétérogène non séparable	MOLP	2	27/02/2019	Présence de fibres d'amiante / Chrysotile
Réf dossier client : 26LAB0202--01 - 4 RUE DE L' IDALE 77320 LA FERTE GAUCHER Réf échantillon client : 26LAB0202P013 / LOGEMENTS COLLECTIFS - - - / Chambre 3 Mur E Enduit				
Réf échantillon ITGA :		IT071902-48445		
Description ITGA :		Enduit plâtreux blanc en vrac / Peinture		
1 Enduit plâtreux blanc en vrac non séparable + peinture non séparable	META (1)	1	28/02/2019	Amiante non détecté / -

La reproduction de ce rapport n'est autorisée que sous sa forme intégrale ; ce rapport ne doit pas être reproduit partiellement sans l'approbation du laboratoire.

Sauf demande particulière et écrite du client, les échantillons sont conservés pendant 6 mois et les rapports pendant 2 ans.

DTA 164-01 rev 07

Page 3/4

RAPPORT SYNTHÉTIQUE D'ANALYSE NUMÉRO IT0719-16120 EN DATE DU 28/02/2019
RECHERCHE ET IDENTIFICATION D'AMIANTE SUR PRELEVEMENT(S) DE MATERIAU(X)

Fraction analysée	Technique analytique (Méthode de préparation)	Nombre de préparations	Date d'analyse	Résultat / Variété d'amiante
-------------------	--	---------------------------	-------------------	------------------------------

Validé par : Giovanni ANTOLA SILVA - Analyste



La reproduction de ce rapport n'est autorisée que sous sa forme intégrale ; ce rapport ne doit pas être reproduit partiellement sans l'approbation du laboratoire.
Sauf demande particulière et écrite du client, les échantillons sont conservés pendant 6 mois et les rapports pendant 2 ans.
DTA.164-01 rev 07

Page 4/4

ATTESTATION(S)



Votre attestation Responsabilité Civile

AXA France IARD dont le siège social se situe 313, Terrasses de l'Arche 92727 Nanterre Cedex atteste que :
EXPERT HABITAT & INDUSTRIE INGENIERIE
21 ROUTE D ALBERT
62450 AVESNES LES BAPAUME

Est titulaire du contrat d'assurance n° 10158549604 ayant pris effet le 01/03/2018.
 Ce contrat garantit les conséquences pécuniaires de la Responsabilité civile pouvant lui incomber du fait de l'exercice des activités de **DIAGNOSTICS TECHNIQUES IMMOBILIERS** suivantes :

<p>ETAT MENTIONNANT LA PRESENCE OU L'ABSENCE DE MATERIAUX CONTENANT DE L'AMIANTE DIAGNOSTIC TECHNIQUE AMIANTE DIAGNOSTIC AMIANTE PARTIES PRIVATIVES CONTROLE PERIODIQUE (AMIANTE) CONTROLE VISUEL APRES TRAVAUX (PLOMB - AMIANTE) REPERAGE AMIANTE AVANT/ APRES TRAVAUX ET DEMOLITION REPERAGE AMIANTE ET D'HAP SUR SURFACE BITUMEE ET ENROBES DIAGNOSTIC PLOMB DANS L'EAU CONSTAT DES RISQUES D'EXPOSITION AU PLOMB (CREP) DIAGNOSTIC DE RISQUE D'INTOXICATION AU PLOMB DANS LES PEINTURES (DRIPP) RECHERCHE DE PLOMB AVANT TRAVAUX / DEMOLITION ETAT RELATIF A LA PRESENCE DE TERMITES ETAT PARASITAIRE (MERULES, VRILLETES, LYCTUS) INFORMATION SUR LA PRESENCE DE RISQUE DE MERULE (LOI ALLUR) MESURAGE LOI CARREZ ET LOI BOUTIN CALCULS DES MILLIEMES -TANTIEMES DE COPROPRIETE ET REALISATION DE PLANS ASSOCIES SELON LES TEXTES SUIVANTS : LOI 65-557 DU 10 JUILLET 1965, DECRET 67-223 DU 17 MARS 1967, DECRET 2004- 479 du 27 mai 2004 ET SUIVANTS FIXANT LE STATUT DE LA COPROPRIETE DES IMMEUBLES BATIS. ETAT DE L'INSTALLATION INTERIEURE DE GAZ ETAT DES RISQUES NATURELS, MINIERES ET TECHNOLOGIQUES (ENRNMT) DIAGNOSTIC DE PERFORMANCE ENERGETIQUE DPE INDIVIDUEL POUR MAISONS INDIVIDUELLES, APPARTEMENTS ET LOTS TERTIAIRES AFFECTES A DES IMMEUBLES A USAGE PRINCIPAL D'HABITATION, AINSI QUE LES ATTESTATIONS DE PRISE EN COMPTE DE LA REGLEMENTATION THERMIQUE.</p>	<p>ETAT DES LIEUX LOCATIFS DIAGNOSTIC DE SECURITE PISCINE CERTIFICAT DE DECENCE ET CERTIFICAT DE TRAVAUX DE REHABILITATION DIAGNOSTIC POUR OBTENTION DE PRET A TAUX ZERO INFILTROMETRIE-MESURES DE PERMEABILITE DU BATIMENT ET DES RESEAUX AERAIQUES THERMOGRAPHIE INFRAROUGE DIAGNOSTIC RADON : UNIQUEMENT POUR MAISONS INDIVIDUELLES ET IMMEUBLES D'HABITATION, A L'EXCLUSION DES ERP. DIAGNOSTIC DANS LE CADRE DE LA LOI SRU AVANT MISE EN COPROPRIETE DIAGNOSTIC DECHETS DE CHANTIER - ARTICLES R 111-43 A R 111-49 DU CODE DE LA CONSTRUCTION ET DE L'HABITATION DOCUMENT UNIQUE D'EVALUATION DES RISQUES COPROPRIETE - Articles L 230-2, III, R 230-1 DU CODE DU TRAVAIL DIAGNOSTIC TECHNIQUE GLOBAL (DTG) POUR LES COPROPRIETES - LOI N° 2014-366 POUR L'ACCES AU LOGEMENT ET UN URBANISME RENOVE « ALUR », A L'EXCLUSION DE MISSIONS RELEVANT D'UN PROFESSIONNEL DE LA VENTE OU DE LA LOCATION DE BIENS IMMOBILIERS. DIAGNOSTIC ACCESSIBILITE HANDICAPES EXPERTISE EN VALEUR VENALE ET LOCATIVE (SOUS RESERVE D'OBTENTION DE FORMATION) ETAT DESCRIPTIF DE DIVISION CENTRE DE FORMATION MESURES D'EMPOUSSIEREMENT AMIANTE AVEC STRATEGIE D'ECHANTILLONAGE DIAGNOSTIC QUALITE DE L'AIR INTERIEUR VERIFICATION PERIODIQUE ET INITIALE DES INSTALLATIONS ELECTRIQUES</p>
---	---

La garantie Responsabilité civile professionnelle s'exerce à concurrence de 5.000.000 € par sinistre et par année d'assurance.

La présente attestation est valable du 1^{er} JANVIER 2019 au 31 DECEMBRE 2019 et ne peut engager l'assureur au-delà des limites et conditions du contrat auquel elle se réfère.

Ce contrat permet à l'assuré de satisfaire à l'obligation d'assurance de responsabilité civile professionnelle résultant des dispositions de l'article R271-2 du Code de la Construction et de l'Habitation (décret n° 2006-1114 du 5 septembre 2006 relatif aux diagnostics techniques immobiliers) pour l'établissement des documents visés à l'article L271-4 dudit Code.

L'assuré doit être titulaire d'une certification de compétence en cours de validité délivrée par un organisme accrédité dans le domaine de la construction ou employer des salariés ou être constituée de personnes physiques qui disposent de ladite certification de compétence en cours de validité pour l'établissement des documents visés aux articles L271-4 et L134-1 du code de la Construction et de l'Habitation.
 A défaut la garantie n'est pas acquise.

Le présent document, établi par AXA, est valable jusqu'au 31 DECEMBRE 2019 sous réserve du paiement des cotisations. Il a pour objet d'attester l'existence d'un contrat. Il ne constitue toutefois pas une présomption d'application des garanties et ne peut engager AXA au-delà des clauses, conditions et limites du contrat auquel il se réfère. Les exceptions de garantie opposables au souscripteur le sont également aux bénéficiaires de l'indemnité (résiliation, nullité, règle proportionnelle, exclusions, déchéances, ...).

Toute adjonction autre que le cachet et la signature du représentant de la Société est réputée non écrite.

Fait à Pessac, le 26/11/2018
 Pour la compagnie



CERTIFICAT DE COMPETENCES



Certificat de compétences Diagnostic Immobilier

N° CPDI 4129 Version 004

Je soussigné, Philippe TROYAUX, Directeur Général d'I.Cert, atteste que :

Monsieur JULIEN Mckael

Est certifié(a) selon le référentiel I.Cert dénommé CPE DI DR 01, dispositif de certification de personnes réalisant des diagnostics Immobiliers pour les missions suivantes :

Amiante sans mention	Amiante Sans Mention* Date d'effet : 01/01/2017 - Date d'expiration : 24/10/2021
DPE individuel	Diagnostic de performance énergétique sans mention : DPE individuel Date d'effet : 07/12/2016 - Date d'expiration : 06/12/2021
Electricité	Etat de l'installation intérieure électrique Date d'effet : 26/10/2016 - Date d'expiration : 25/10/2021
Gaz	Etat de l'installation intérieure gaz Date d'effet : 17/02/2017 - Date d'expiration : 16/02/2022
Plomb	Plomb : Constat du risque d'exposition au plomb Date d'effet : 23/12/2016 - Date d'expiration : 22/12/2021

En foi de quoi ce certificat est délivré, pour valoir et servir ce que de droit.
Edité à Saint-Grégoire, le 03/05/2017.

* Missions de repérage des matériaux et produits de la liste B et des matériaux et produits de la liste C et des matériaux et produits de la liste D et des matériaux et produits de la liste E dans les bâtiments autres que ceux mentionnés dans le référentiel.

Missions de repérage des matériaux et produits de la liste B et des matériaux et produits de la liste C et des matériaux et produits de la liste D et des matériaux et produits de la liste E dans les bâtiments de grande hauteur, dans des établissements recevant du public répondant aux catégories 1, 2, 3, 4, 5, 6, 7, 8, 9, 10, 11, 12, 13, 14, 15, 16, 17, 18, 19, 20, 21, 22, 23, 24, 25, 26, 27, 28, 29, 30, 31, 32, 33, 34, 35, 36, 37, 38, 39, 40, 41, 42, 43, 44, 45, 46, 47, 48, 49, 50, 51, 52, 53, 54, 55, 56, 57, 58, 59, 60, 61, 62, 63, 64, 65, 66, 67, 68, 69, 70, 71, 72, 73, 74, 75, 76, 77, 78, 79, 80, 81, 82, 83, 84, 85, 86, 87, 88, 89, 90, 91, 92, 93, 94, 95, 96, 97, 98, 99, 100, 101, 102, 103, 104, 105, 106, 107, 108, 109, 110, 111, 112, 113, 114, 115, 116, 117, 118, 119, 120, 121, 122, 123, 124, 125, 126, 127, 128, 129, 130, 131, 132, 133, 134, 135, 136, 137, 138, 139, 140, 141, 142, 143, 144, 145, 146, 147, 148, 149, 150, 151, 152, 153, 154, 155, 156, 157, 158, 159, 160, 161, 162, 163, 164, 165, 166, 167, 168, 169, 170, 171, 172, 173, 174, 175, 176, 177, 178, 179, 180, 181, 182, 183, 184, 185, 186, 187, 188, 189, 190, 191, 192, 193, 194, 195, 196, 197, 198, 199, 200, 201, 202, 203, 204, 205, 206, 207, 208, 209, 210, 211, 212, 213, 214, 215, 216, 217, 218, 219, 220, 221, 222, 223, 224, 225, 226, 227, 228, 229, 230, 231, 232, 233, 234, 235, 236, 237, 238, 239, 240, 241, 242, 243, 244, 245, 246, 247, 248, 249, 250, 251, 252, 253, 254, 255, 256, 257, 258, 259, 260, 261, 262, 263, 264, 265, 266, 267, 268, 269, 270, 271, 272, 273, 274, 275, 276, 277, 278, 279, 280, 281, 282, 283, 284, 285, 286, 287, 288, 289, 290, 291, 292, 293, 294, 295, 296, 297, 298, 299, 300, 301, 302, 303, 304, 305, 306, 307, 308, 309, 310, 311, 312, 313, 314, 315, 316, 317, 318, 319, 320, 321, 322, 323, 324, 325, 326, 327, 328, 329, 330, 331, 332, 333, 334, 335, 336, 337, 338, 339, 340, 341, 342, 343, 344, 345, 346, 347, 348, 349, 350, 351, 352, 353, 354, 355, 356, 357, 358, 359, 360, 361, 362, 363, 364, 365, 366, 367, 368, 369, 370, 371, 372, 373, 374, 375, 376, 377, 378, 379, 380, 381, 382, 383, 384, 385, 386, 387, 388, 389, 390, 391, 392, 393, 394, 395, 396, 397, 398, 399, 400, 401, 402, 403, 404, 405, 406, 407, 408, 409, 410, 411, 412, 413, 414, 415, 416, 417, 418, 419, 420, 421, 422, 423, 424, 425, 426, 427, 428, 429, 430, 431, 432, 433, 434, 435, 436, 437, 438, 439, 440, 441, 442, 443, 444, 445, 446, 447, 448, 449, 450, 451, 452, 453, 454, 455, 456, 457, 458, 459, 460, 461, 462, 463, 464, 465, 466, 467, 468, 469, 470, 471, 472, 473, 474, 475, 476, 477, 478, 479, 480, 481, 482, 483, 484, 485, 486, 487, 488, 489, 490, 491, 492, 493, 494, 495, 496, 497, 498, 499, 500, 501, 502, 503, 504, 505, 506, 507, 508, 509, 510, 511, 512, 513, 514, 515, 516, 517, 518, 519, 520, 521, 522, 523, 524, 525, 526, 527, 528, 529, 530, 531, 532, 533, 534, 535, 536, 537, 538, 539, 540, 541, 542, 543, 544, 545, 546, 547, 548, 549, 550, 551, 552, 553, 554, 555, 556, 557, 558, 559, 560, 561, 562, 563, 564, 565, 566, 567, 568, 569, 570, 571, 572, 573, 574, 575, 576, 577, 578, 579, 580, 581, 582, 583, 584, 585, 586, 587, 588, 589, 590, 591, 592, 593, 594, 595, 596, 597, 598, 599, 600, 601, 602, 603, 604, 605, 606, 607, 608, 609, 610, 611, 612, 613, 614, 615, 616, 617, 618, 619, 620, 621, 622, 623, 624, 625, 626, 627, 628, 629, 630, 631, 632, 633, 634, 635, 636, 637, 638, 639, 640, 641, 642, 643, 644, 645, 646, 647, 648, 649, 650, 651, 652, 653, 654, 655, 656, 657, 658, 659, 660, 661, 662, 663, 664, 665, 666, 667, 668, 669, 670, 671, 672, 673, 674, 675, 676, 677, 678, 679, 680, 681, 682, 683, 684, 685, 686, 687, 688, 689, 690, 691, 692, 693, 694, 695, 696, 697, 698, 699, 700, 701, 702, 703, 704, 705, 706, 707, 708, 709, 710, 711, 712, 713, 714, 715, 716, 717, 718, 719, 720, 721, 722, 723, 724, 725, 726, 727, 728, 729, 730, 731, 732, 733, 734, 735, 736, 737, 738, 739, 740, 741, 742, 743, 744, 745, 746, 747, 748, 749, 750, 751, 752, 753, 754, 755, 756, 757, 758, 759, 760, 761, 762, 763, 764, 765, 766, 767, 768, 769, 770, 771, 772, 773, 774, 775, 776, 777, 778, 779, 780, 781, 782, 783, 784, 785, 786, 787, 788, 789, 790, 791, 792, 793, 794, 795, 796, 797, 798, 799, 800, 801, 802, 803, 804, 805, 806, 807, 808, 809, 810, 811, 812, 813, 814, 815, 816, 817, 818, 819, 820, 821, 822, 823, 824, 825, 826, 827, 828, 829, 830, 831, 832, 833, 834, 835, 836, 837, 838, 839, 840, 841, 842, 843, 844, 845, 846, 847, 848, 849, 850, 851, 852, 853, 854, 855, 856, 857, 858, 859, 860, 861, 862, 863, 864, 865, 866, 867, 868, 869, 870, 871, 872, 873, 874, 875, 876, 877, 878, 879, 880, 881, 882, 883, 884, 885, 886, 887, 888, 889, 890, 891, 892, 893, 894, 895, 896, 897, 898, 899, 900, 901, 902, 903, 904, 905, 906, 907, 908, 909, 910, 911, 912, 913, 914, 915, 916, 917, 918, 919, 920, 921, 922, 923, 924, 925, 926, 927, 928, 929, 930, 931, 932, 933, 934, 935, 936, 937, 938, 939, 940, 941, 942, 943, 944, 945, 946, 947, 948, 949, 950, 951, 952, 953, 954, 955, 956, 957, 958, 959, 960, 961, 962, 963, 964, 965, 966, 967, 968, 969, 970, 971, 972, 973, 974, 975, 976, 977, 978, 979, 980, 981, 982, 983, 984, 985, 986, 987, 988, 989, 990, 991, 992, 993, 994, 995, 996, 997, 998, 999, 1000.





Certification de personnes
Diagnostic Immobilier
Portée disponible sur www.icert.fr

Parc EDONIA - Bâtiment G - Rue de la Terre Victoria - 35760 Saint-Grégoire





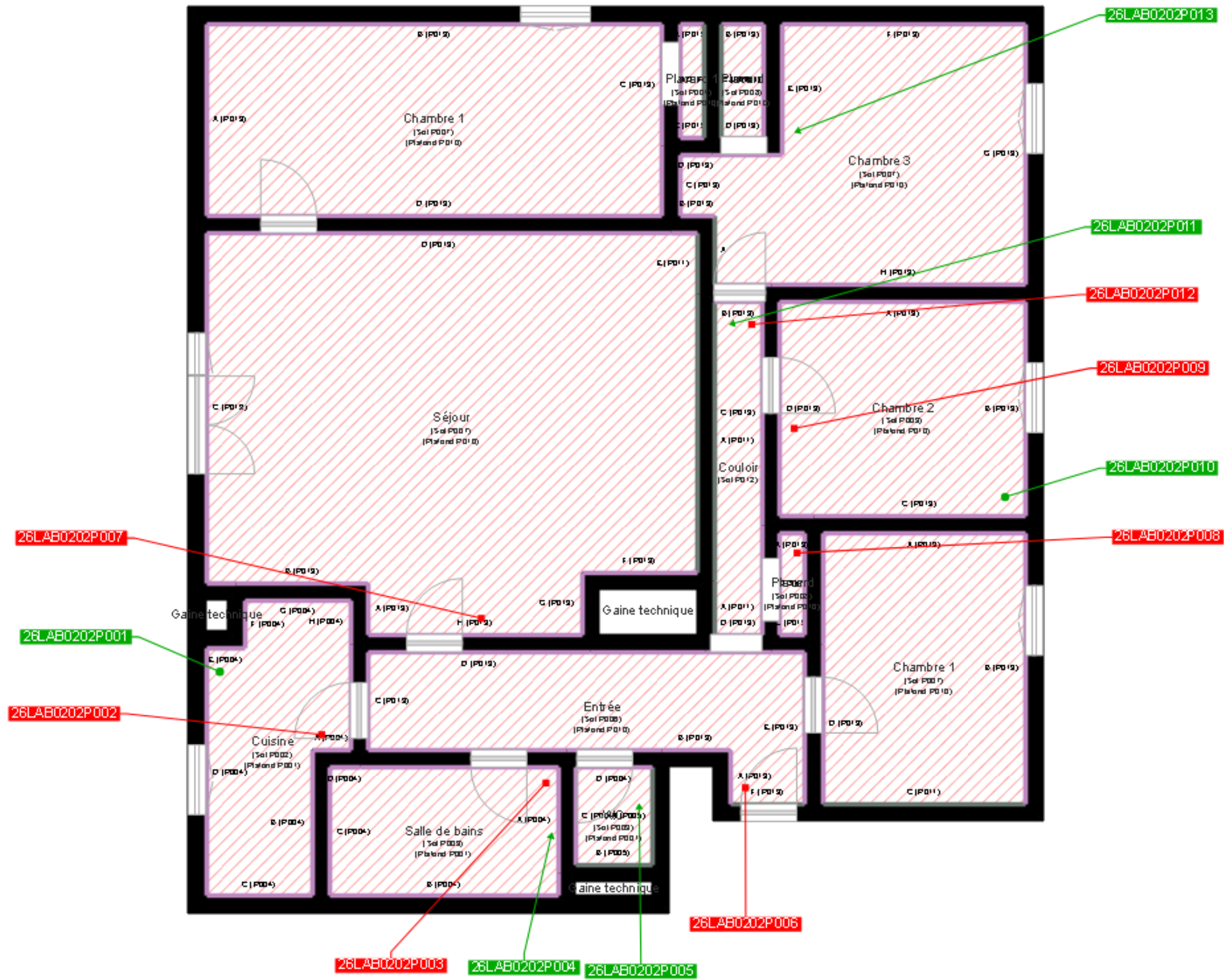



CPE DI DR 11 rev13



	Cloisons Plaques de plâtre
	Murs Bois
	Murs Brique
	Murs périphériques / Plaques de plâtre
	Murs carreaux de plâtre
	Murs Béton / Enduit
	Murs porteurs et/ou mur de refend / Plaques de plâtre
	Murs périphériques / Doublage (plaque de plâtre + isolant)
	Torchis
	Murs Brique / Enduit
	Murs Brique plâtrière
	Murs Pierre
	Murs Machefer

21

-  Murs amiantés
-  Prélèvements de sol amianté
-  Prélèvements de sol non amiantés
-  Prélèvements de plafond amiantés
-  Prélèvements de plafond non amiantés
- Prélèvements de mur amiantés
- Prélèvements de mur non amiantés
- X Autres types de prélèvements amiantés
- X Autres types de prélèvements non amiantés
-  Sols amiantés
-  Plafonds amiantés
-  Sols et plafonds amiantés
-  Conduits amiantés
-  Conduits non amiantés